

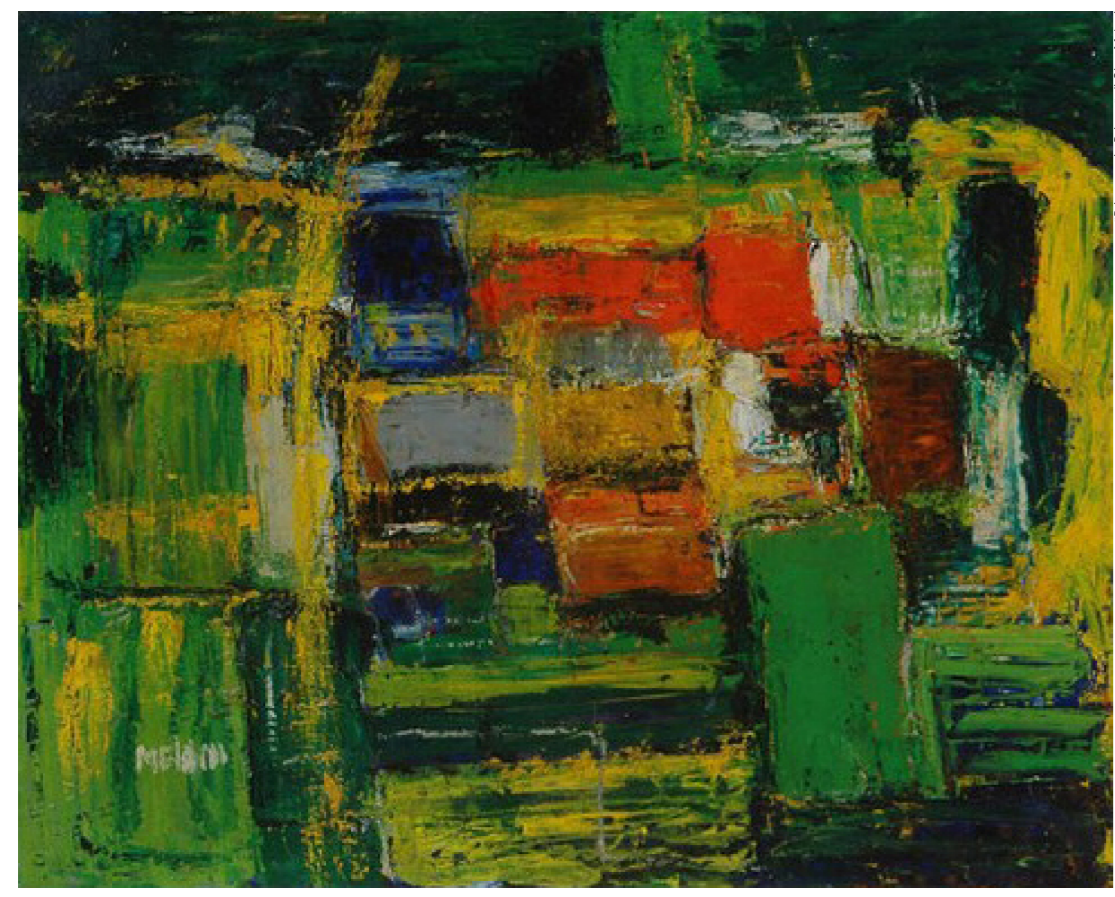

**COMUNE DI LISSONE**  
Provincia di Monza e Brianza



**PIANO DELLE REGOLE - VARIANTE 2018**

OGGETTO: **DISCIPLINA DELLE AREE**  
RETIFICAZIONE ERRORI MATERIALI  
E ADEGUAMENTO DELLA CARTOGRAFIA DEL PGT

Tavola: **PR 8d**  
Scala: **1:2.000**

Gruppo di pianificazione:  
Arch. Marco D. Engel  
Arch. Gian Primo Doro  
Pt. Giorgio Graj

Data:  
Adozione con Delibera n. \_\_\_\_\_ del \_\_\_\_\_  
Approvazione con Delibera n. \_\_\_\_\_ del \_\_\_\_\_  
Pubblicazione BURL n. \_\_\_\_\_ del \_\_\_\_\_

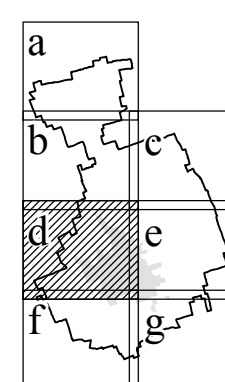

- Legenda**
- AMBITI SOGGETTI ALLA DISCIPLINA DEL PIANO DELLE REGOLE**
- Area A1 - Nuclei di antica formazione
  - Area A2 - Tessuto edilizio della città centrale
  - Area B - Tessuto urbano consolidato residenziale e polifunzionale
  - Ville e giardini privati
  - Area D1 - Attività prevalentemente rivolte alla produzione di beni e servizi
  - Area D2 - Attività prevalentemente commerciali
  - Area E1 - Agricole
  - Area E2 - Ambiti per l'attività agricola di interesse strategico
  - Area non soggette a trasformazione urbanistica
  - Perimetro Area A: aree centrali
  - Piani di inquadramento operativo per la qualificazione delle aste commerciali
  - Comparto di pianificazione attuativa
  - Ambiti soggetti a permesso di costruire convenzionato
  - Perimetro del Parco Locale di Interesse Sovracomunale
  - Edifici tutelati
- Piani attuativi vigenti (vedi tavola PR4)**
- Perimetro dei Piani attuativi
  - Perimetro del Contratto di quartiere - Comparto LS1
  - Individuazione indicativa delle superfici fondiarie
  - Individuazione indicativa delle aree per servizi di interesse pubblico e generale
- AMBITI SOGGETTI ALLA DISCIPLINA DEL PIANO DEI SERVIZI**
- Area per servizi di interesse pubblico e generale
  - Viabilità esistente
  - Viabilità sovracomunale di previsione - Sistema Pedemontano Lombardo tratta C - Nuova SP Monza-Carate
  - Viabilità comunale di previsione
  - Tracciati per l'individuazione delle aree agricole di compensazione ambientale
- AMBITI SOGGETTI ALLA DISCIPLINA DEL DOCUMENTO DI PIANO**
- Perimetro degli ambiti di trasformazione
  - Area di concentrazione fondiaria
  - Area a servizi di interesse pubblico e generale
- FASCE DI RISPETTO E SALVAGUARDIE**
- Limite della fascia di rispetto ferroviaria
  - Limite della fascia di rispetto stradale SS36
  - Limite della fascia di salvaguardia stradale e autostradale
  - Limite della fascia di rispetto cimiteriale
  - Pozzo ad uso idropotabile e relativa area di rispetto
  - Azienda a rischio di incidente rilevante

